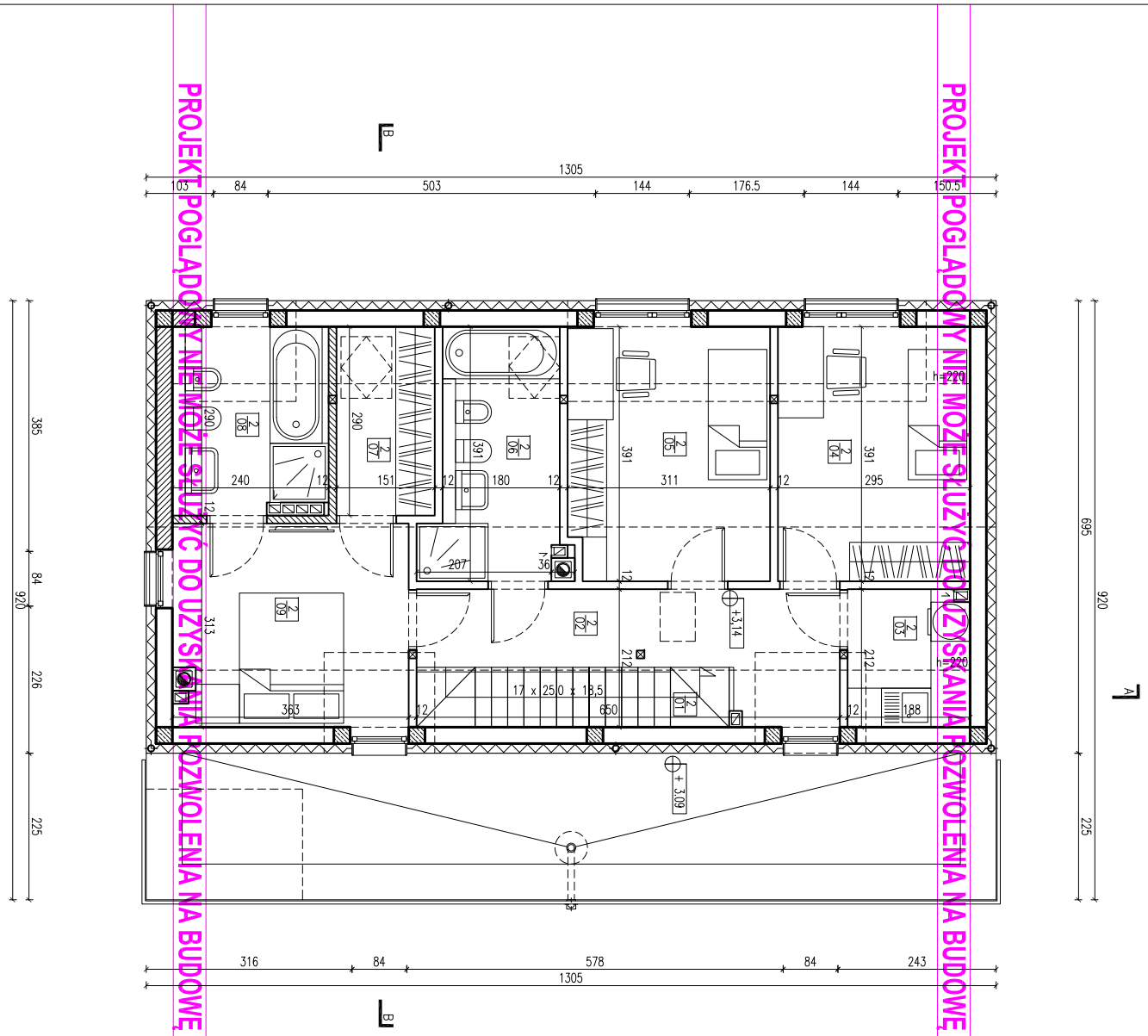

PROJEKT POGLĄDOWY NIE MOŻE SŁUŻYĆ DO UZYSKANIA ROZWOLENIA NA BUDOWĘ

PROJEKT POGLĄDOWY NIE MOŻE SŁUŻYĆ DO UZYSKANIA ROZWOLENIA NA BUDOWĘ

UWAGA!
WSZYSTKIE PRAWA ZASTRZEŻONE
PROJEKT NIE MOŻE BYĆ REPRODUKOWANY W CAŁOŚCI LUB CZĘŚCIOWO
KOPIOWANIE BEZ ZEZWOLENIA SUROWO WZBRONIONE
KOPIOWANIE BEZ ZEZWOLENIA SKUTKOWAĆ BĘDZIE KONSEKWENCJAMI PRAWNYMI
ZMIANY DO PROJEKTU MOGĄ BYĆ DOKONANE JEDYNIE ZA BEZPOSREDNIĄ ZGODĄ AUTORA PROJEKTU MAKarchitekci s.c.
MAKarchitekci s.c. ZASTRZEGA, ŻE PROJEKT NIE MOŻE BYĆ BEZ JEJ WIEDZY I ZGODY WYKORZYSTYWANY PRZEZ INNE PODMIOTY DO CELÓW HANDLOWYCH, REKLAMY HANDLOWEJ ORAZ PRZYSTOSOWANY DO ODMIENNYCH TECHNOLOGII

UWAGA!
WSZYSTKIE WYMIARY I WIELKOŚCI ZWERYFIKOWAĆ NA BUDOWIE.
RYSUNEK ROZPATRYWAĆ ŁĄCZNIE Z OPISAMI I RYSUNKAMI KONTRUKCYJNYMI I BRANŻOWYMI
ZE WZGLĘDU NA ZŁOŻONOŚĆ PROJEKTU WSZYSTKIE ELEMENTY ŻELBETOWE ORAZ KONSTRUKCJĘ FUNDAMENTÓW I DACHU NALEŻY BEZWZGLĘDNIE CZYTAĆ Z PROJEKTU KONSTRUKCYJNEGO
UMIEJSCOWIENIE PRZEBIĆ INSTALCYJNYCH ODCZYTAĆ Z ODPOWIEDNICH RYSUNKÓW BRANŻOWYCH
DLA ZAPEWNIENIA SZTYWNOŚCI TRZONÓW KOMINOWYCH NALEŻY STOSOWAĆ SYSTEMOWE ZESTAWY ZBROJENIOWE ORAZ USZTYWNIENIA PRZEJŚĆ DACHOWYCH W POSTACI SYSTEMOWYCH UCHWYTÓW
MINIMALNA ODLEGŁOŚĆ ELEMENTÓW DREWNIANYCH OD KRAWĘDZI PRZEWODÓW DYMOWYCH MUSI WYNOSIĆ 30CM
KOMINY NALEŻY WYKONAĆ ZGODNIE Z OBOWIĄZUJĄCYMI NORMAMI
W PRZYPADKU ZAKOŃCZENIA PRZEWODÓW WENTYLACYJNYCH GÓRNYMI OTWORAMI WYLOTOWYMI, NALEŻY STOSOWAĆ NAD NIMI BLASZANE NASADY
NA KANAŁACH WENTYLACYJNYCH W ŁAZIENKACH NALEŻY ZAMONTOWAĆ WENTYLATORY MECHANICZNE WYCIĄGOWE
DLA PRAWIDŁOWEJ PRACY KOMINKA NALEŻY ZAPEWNIĆ DOPŁYW POWIETRZA ZEWNĘTRZNEGO W SPOSÓB DOSTOSOWANY DO RODZAJU I MOCY KOMINKA
WYMIARY STOLARKI – PODANO WYMIARY OTWORU W ŚWIETLE KONSTRUKCJI MURU

POWIERZCHNIA UŻYTKOWA – PARTER		
1.01	wiatrołap	3,60m²
1.02	kotłownia	3,03m²
1.03	spiżarnia	3,28m²
1.04	kuchnia	9,23m²
1.05	jadalnia	11,40m²
1.06	salon	19,89m²
1.07	korytarz	9,05m²
1.08	gabinet	10,94m²
1.09	łazienka	3,16m²
1.10	garderoba	5,08m²
suma parter		78,66m²

POWIERZCHNIA UŻYTKOWA – PODDASZA		
2.01	klatka schodowa	4,75m²
2.02	korytarz	8,62m²
2.03	pralnia	3,10m²
2.04	pokój I	11,06m²
2.05	pokój II	12,00m²
2.06	łazienka I	6,52m²
2.07	garderoba	3,71m²
2.08	łazienka II	6,10m²
2.09	sypialnia	10,06m²
suma piętro		65,92m²

SUMA	144,58m²

NAZWA:
BUDYNEK MIESZKALNY JEDNORODZINNY "CYTRYNOWY"

ADRES:

32-031 MOGILANY
Buków 206
tel. +48 733 998 664
mail: biuro@makarchitekci.pl
mak architekci

PROJEKTANT:
ANNA MAŁOTA
SPECJALNOŚĆ ARCHITEKTONICZNA
NR UPR. MPOIA/076/2008

DATA: 03.2013
OPRACOWANIE: MARTA KULCZYCKA

NR: A-03
BRANŻA: ARCHITEKTONICZNA

SKALA: 1:100
TYTUŁ: RZUT PODDASZA

DATA:
ADAPTACJA: